利根川水系利根川（県央区間）　洪水浸水想定区域図（家屋倒壊等氾濫想定区域（河岸侵食））

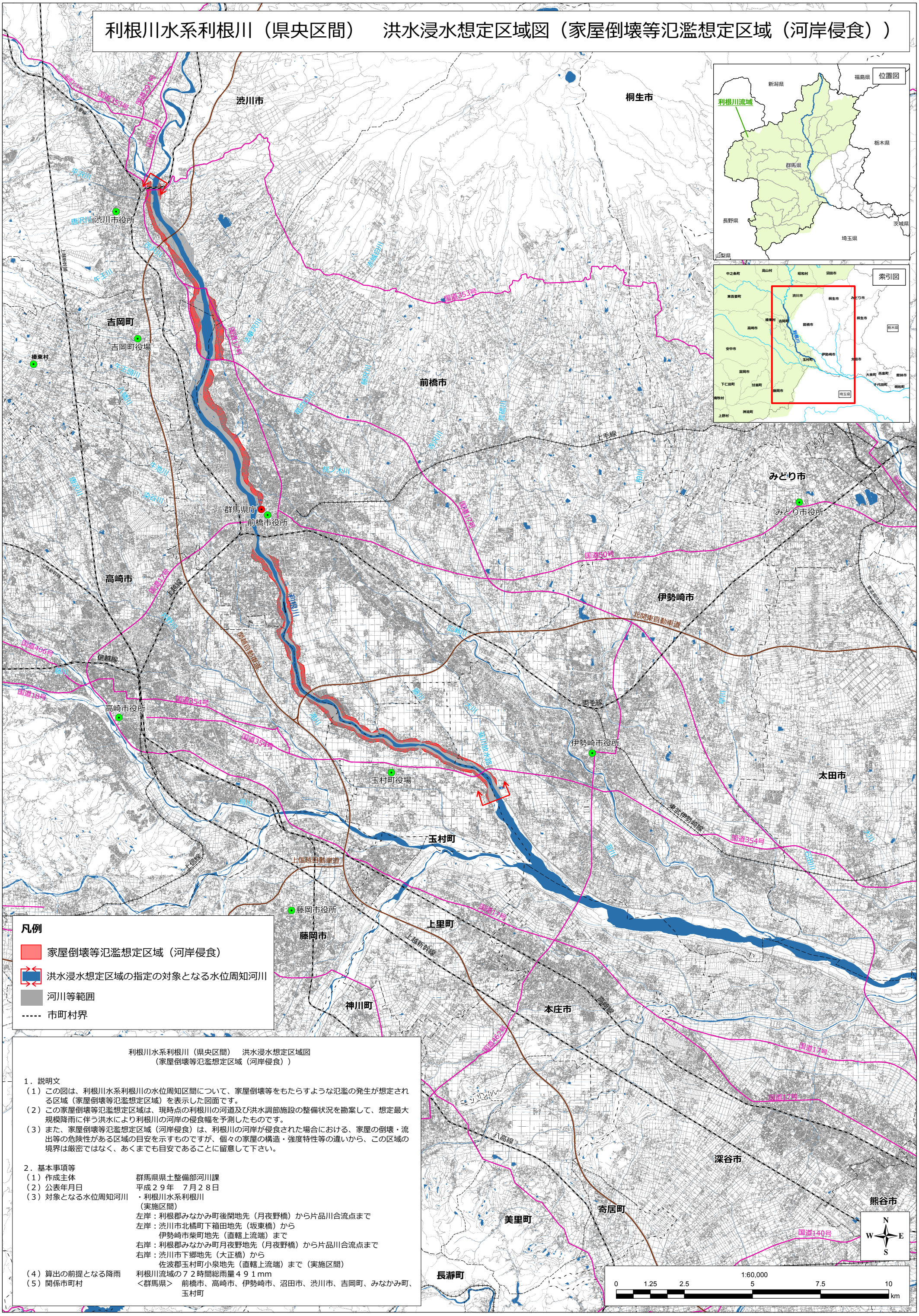

利根川水系利根川（県央区間）　洪水浸水想定区域図
（家屋倒壊等氾濫想定区域（河岸侵食））

1．説明文

（1）この図は、利根川水系利根川の水位周知区間について、家屋倒壊等をもたらすような氾濫の発生が想定される区域（家屋倒壊等氾濫想定区域）を表示した図面です。

（2）この家屋倒壊等氾濫想定区域は、現時点の利根川の河道及び洪水調節施設の整備状況を勘案して、想定最大規模降雨に伴う洪水により利根川の河岸の侵食幅を予測したものです。

（3）また、家屋倒壊等氾濫想定区域（河岸侵食）は、利根川の河岸が侵食された場合における、家屋の倒壊・流出等の危険性がある区域の目安を示すものですが、個々の家屋の構造・強度特性等の違いから、この区域の境界は厳密ではなく、あくまでも目安であることに留意して下さい。

2．基本事項等

（1）作成主体　群馬県県土整備部河川課

（2）公表年月日　平成２９年　７月２８日

（3）対象となる水位周知河川　・利根川水系利根川
（実施区間）
左岸：利根郡みなかみ町後閑地先（月夜野橋）から片品川合流点まで
左岸：渋川市北橘町下箱田地先（坂東橋）から
伊勢崎市柴町地先（直轄上流端）まで
右岸：利根郡みなかみ町月夜野地先（月夜野橋）から片品川合流点まで
右岸：渋川市下郷地先（大正橋）から
佐波郡玉村町小泉地先（直轄上流端）まで（実施区間）

（4）算出の前提となる降雨　利根川流域の７２時間総雨量４９１mm

（5）関係市町村　＜群馬県＞　前橋市、高崎市、伊勢崎市、沼田市、渋川市、吉岡町、みなかみ町、玉村町

この地図の作成に当たっては、国土地理院長の承認を得て、同院発行の基盤地図情報を使用した。（承認番号　平２９情使、　第３６３号）